

FICHE DE REGIE

A TRANSMETTRE AU REGISSEUR DE VOTRE SALLE

PROGRAMME : INTUITIONS

Nombre d'artistes: 2

EQUIPEMENT DE LA SALLE

Scène: 6 mètres x 5mètres
Loge: avec table et miroir
Personnel: le technicien de la salle à disposition

INSTALLATION : 1 heure
la sonorisation doit être installée avant l'arrivée des artistes

DISPOSITIF TECHNIQUE INDISPENSABLE

Sonorisation : 2 haut-parleurs de façade avec amplification
Pas de retours
3 pieds de micros avec perche, et un petit pied avec perche
3 câbles XLR-XLR d'au moins 5m
2 boîtes de Direct
2 câbles de raccordement : boîtes de direct à console
Les artistes viennent avec leurs console, effets et micros.

LUMIERE : Au moins 8 projecteurs de couleurs chaudes pour créer 4 découpes et différentes ambiances.

ACCESSOIRES : Deux grandes tables ou une grande table et une petite table basse.

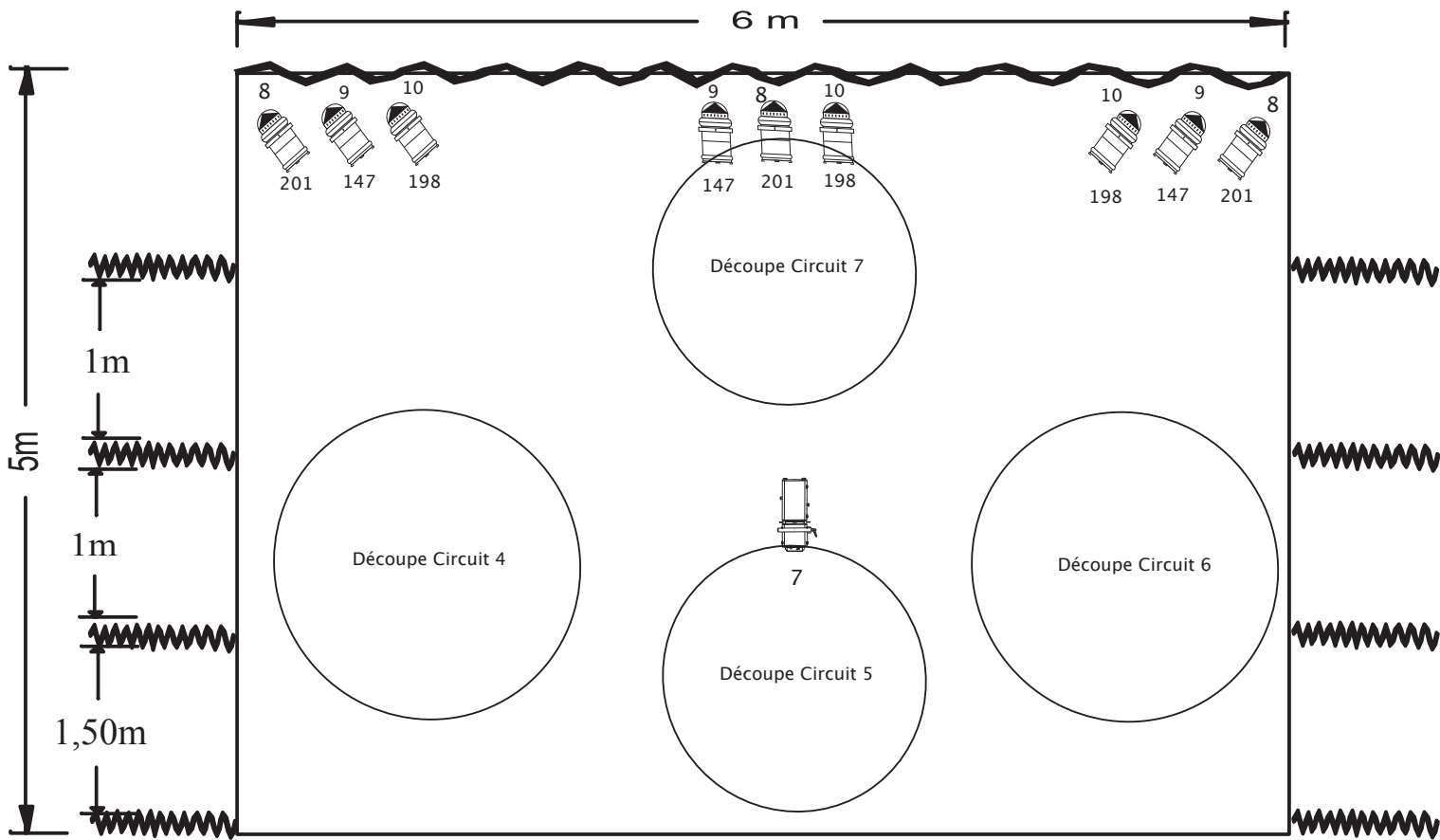

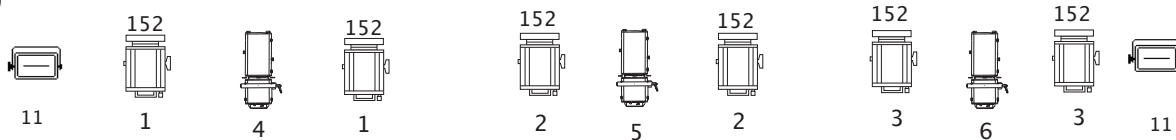

PLAN DE FEU

INTUI'SONS
Shyamal MAITRA
06 - 21 - 62 - 71 - 14

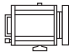
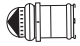
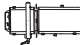

Fiche Technique Lumière

-  6 PC 1000W
-  9 PAR 64 1000W CP 62
-  4 Découpes 1000W avec iris et couteaux
-  2 Horiziodes 1000W

EXEMPLE

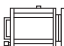
13 N° de circuit  008 N° de gélatine

Gélatines référence LEE FILTERS

N°	Format	Qté
152	PC	6
147	PAR 64	3
198	PAR 64	3
201	PAR 64	3